Carrer de Laforja, 55
Tel: +34 93 241 10 95

Piso reformado en venta en l'Esquerra de l'Eixample, Barcelona

Ref: CM12644

L’antiga Esquerra de l’Eixample / Barcelona

Carolina Martí presenta en exclusiva este encantador piso reformado en l'Esquerra de l'Eixample, Barcelona. Con aproximadamente 80 m² construidos, este apartamento combina diseño funcional y detalles renovados que maximizan su espacio. Dispone de un amplio dormitorio doble con armarios empotrados, un baño completo moderno con acabados de alta calidad y plato de ducha, y un luminoso salón-comedor con techos altos en bóveda catalana que conservan el encanto arquitectónico local. La cocina, integrada en el salón-comedor, está completamente reformada y equipada con electrodomésticos de última generación. Entre sus detalles adicionales destacan las ventanas de aluminio, suelos de parquet en excelente estado y aire acondicionado frío/calor para garantizar el máximo confort durante todo el año. Este piso se encuentra en una finca regia esquinera de 1930 con ascensor, estratégicamente ubicada en el corazón de l’Eixample, una de las zonas más demandadas de Barcelona, rodeada de servicios y excelentes conexiones de transporte. A pocos pasos de la Rambla de Catalunya, el Hospital Clínic y la Diagonal, y con fácil acceso a las estaciones ...

325.000 €

80 m²
1 Dormitorio
1 Baño
A/C
Calefacción
Ascensor
Amueblado

CAROLINAMARTÍ

Carrer de Laforja, 55
Tel: +34 93 241 10 95

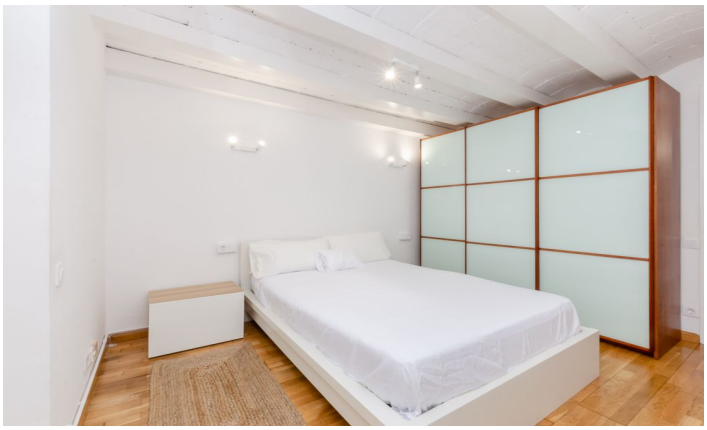

Carrer de Laforja, 55
Tel: +34 93 241 10 95

Contáctenos para más información o para concertar una visita

Tel: +34 93 241 10 95 info@carolinamarti.com www.carolinamarti.es