CAROLINAMARTÍ

Carrer de Laforja, 55
Tel: +34 93 241 10 95

Villa modernista de 1000 m2 en venta en Cardedeu, Barcelona

Ref: CM1177

Cardedeu

Carolina Martí presenta esta villa modernista de 1000 m2 en venta, ubicada en el área de Cardedeu, a 20 minutos de Barcelona. Este palacete modernista es una joya de la arquitectura, renovada hace una década por uno de los mejores interioristas nacionales. La superficie habitable (1000 m2) se distribuye en tres plantas de altura, disponiendo de 10 dormitorios lujosos con chimeneas particulares y baños propios. Encontramos distintos espacios para comedor, salas de estar o estudio, un área de servicio independiente, amplio espacio de cocina con office, y un largo etcétera por descubir. Situada sobre un terreno de 6000 m2, esta majestuosa propiedad está vallada en su contorno, contando con accesos automatizados y disponiendo de cámaras de seguridad las 24h del día. Comodidades y características particulares de la villa: Piscina rectangular con un largo de 25 metros. Jardín con árboles centenarios. Construcción anexa para gimnasio y vestuarios. Garaje para vehículos propios. Zona lúdica con mesa de villar. Buhardilla para reuniones u/o estudio. Si requiere de más información o desea realizar una visita a la propiedad, n...

2.950.000 €

1,000 m²
10 Dormitorios
7 Baños
6,000 m² parcela
Piscina
A/C
Calefacción
Vistas
Jardín
Trastero
Amueblado
Chimenea
Vigilancia
Gimnasio
Aparcamiento
Terraza
Conserje

CAROLINAMARTÍ

Carrer de Laforja, 55
Tel: +34 93 241 10 95

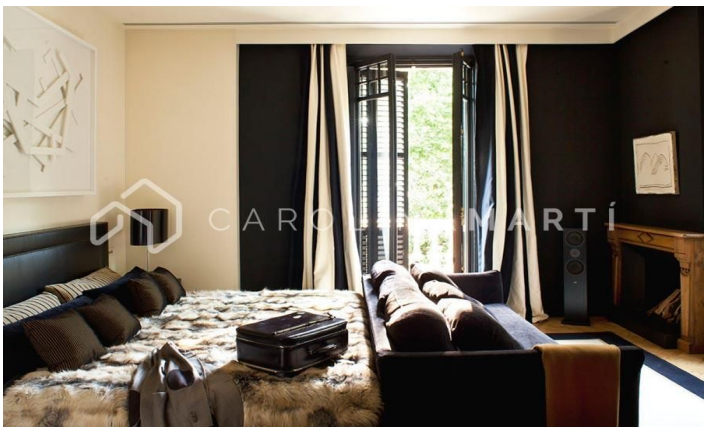

CAROLINAMARTÍ

Carrer de Laforja, 55
Tel: +34 93 241 10 95

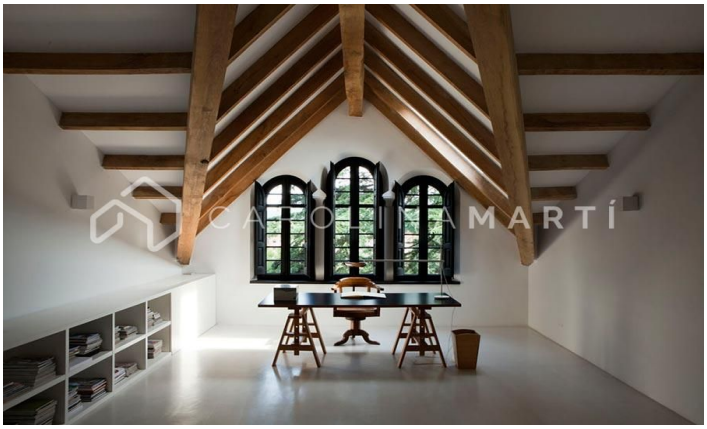

CAROLINAMARTÍ

Carrer de Laforja, 55
Tel: +34 93 241 10 95

Contáctenos para más información o para concertar una visita

Tel: +34 93 241 10 95 info@carolinamarti.com www.carolinamarti.es