Carrer de Laforja, 55
Tel: +34 93 241 10 95

Despacho luminoso en alquiler en calle Valencia - Barcelona

Ref: CM1508

Eixample Dret / Barcelona

Carolina Martí presenta este excelente despacho en alquiler, ubicada en Calle Valencia, cercano a Paseo de Gràcia. Situada en una planta principal, la oficina cuenta con 95 m², distribuidos en varios despachos funcionales, dos baños y una cocina tipo office. Equipada con puerta de seguridad, aire acondicionado y calefacción, es ideal para comenzar a trabajar de inmediato en un entorno cómodo y totalmente amueblado. La finca es rústica y muy tranquila.

PRECIO A CONSULTAR

95 m²
2 Baños
A/C
Calefacción
Ascensor
Amueblado
Balcón
Exterior

CAROLINAMARTÍ
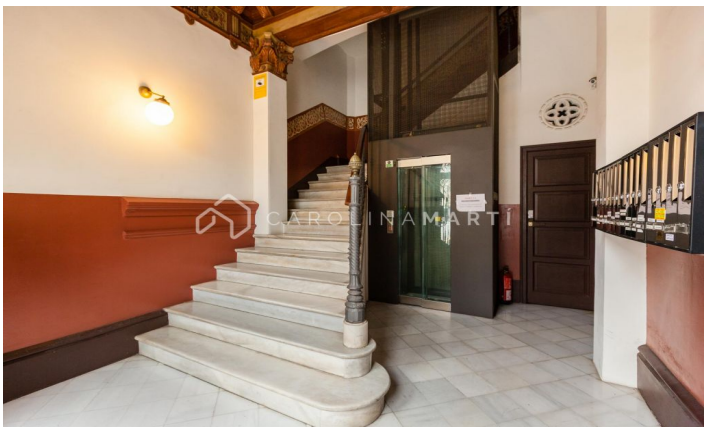
Carrer de Laforja, 55
Tel: +34 93 241 10 95