

Piso junto a la Pedrera en venta en el Quadrat d'Or, Barcelona

Ref: CM1185



Eixample Dret / Barcelona

Carolina Martí presenta este piso junto a la Pedrera en venta, ubicado en el Quadrat d'Or, en Barcelona. Se encuentra entre la calle Provença y la calle Pau Claris, junto al Paseo de Gracia, la Pedrera y la Casa Batlló. El piso cuenta con una superficie total de 95 m2 construidos aproximadamente. El interior de la vivienda se distribuye en dos dormitorios dobles con armarios empotrados y dos cuartos de baño completos con plato de ducha. La vivienda se encuentra en perfecto estado tras haber sido reformada en la última década. Amplio salón-comedor con galería exterior de 10 m2 y vistas al típico y soleado patio de manzana de l'Eixample. Cocina independiente con zona de lavadero. Piso espectacular con suelos de madera y cerámica hidráulica original, y techos altos con molduras. Dispone de aire acondicionado por conducto y calefacción por radiadores (gas natural). La finca fue construida en el año 1900 y dispone de ascensor. Trastero en el mismo edificio. Llámenos para visitar el piso.

PRECIO A CONSULTAR

95 m²
2 Dormitorios
2 Baños
A/C
Calefacción
Vistas
Trastero
Ascensor
Terraza

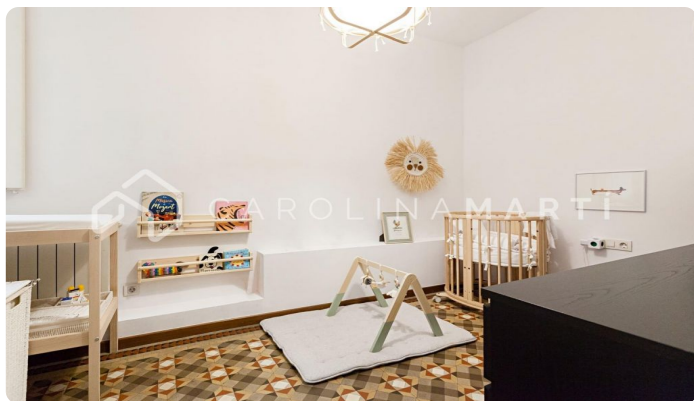

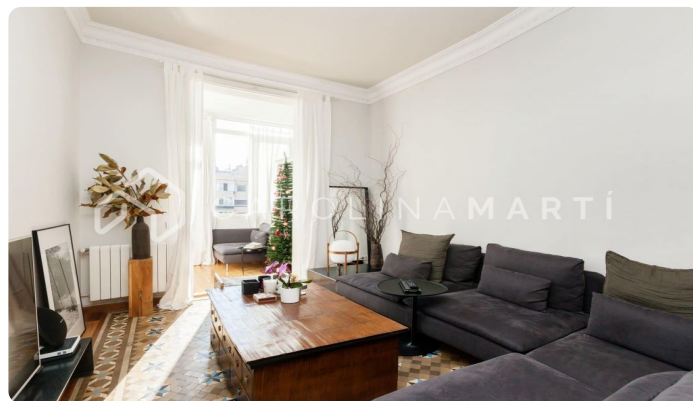
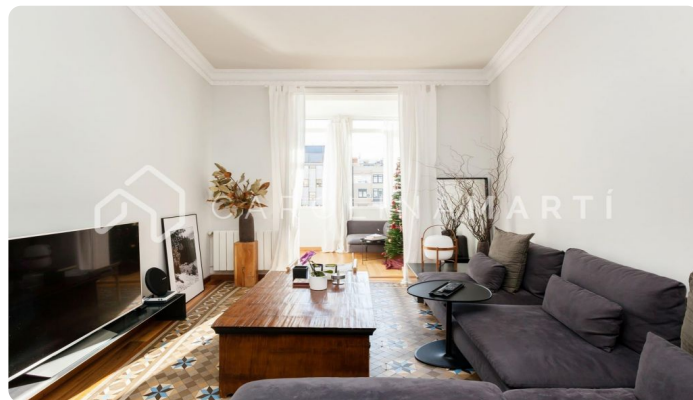

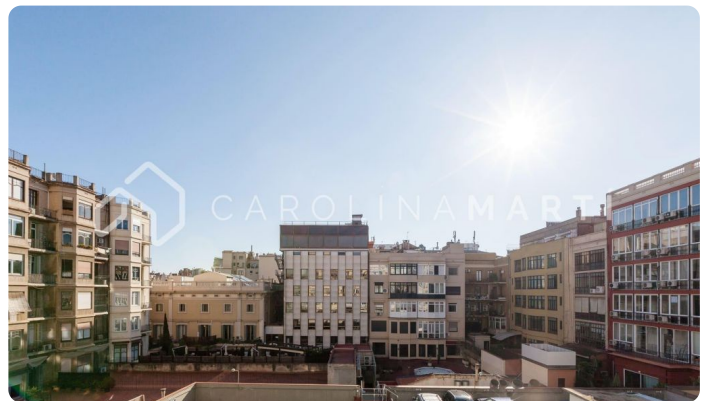

Contáctenos para mas información o para concertar una visita

Tel: +34 93 241 10 95

info@carolinamarti.com

www.carolinamarti.es