CAROLINAMARTÍ

Carrer de Laforja, 55
Tel: +34 93 241 10 95

Planta entera en venta en Rambla Catalunya - Barcelona

Ref: CM1513

Eixample Dret / Barcelona

Exclusiva oportunidad en Rambla Catalunya junto a Diagonal – Piso de 390 m² en finca modernista. Rambla Catalunya con Avinguda Diagonal · Barcelona · 5ª planta completa Una propiedad irrepetible en una de las ubicaciones más deseadas de Barcelona. Se ofrece en venta la totalidad de la quinta planta de una emblemática finca modernista de 1915, con una superficie aproximada de 360 m². Actualmente distribuido como dos pisos independientes, el inmueble permite su unificación en una única y extraordinaria vivienda, adaptada a medida y con múltiples posibilidades de diseño. Ideal tanto para uso residencial de alto standing como para despacho profesional de prestigio. Características destacadas: - Edificio modernista reformado íntegramente y de gran valor patrimonial - Techos altos con molduras originales - Suelos hidráulicos prensados y con vitrales ornamentales - Grandes ventanales y estancias luminosas - Oportunidad de reforma integral con distribución personalizada - Posibilidad de mantener dos unidades independientes o crear una sola gran residencia Ubicación privilegiada en pleno Eixample, rodeado de boutiques, res...

3.250.000 €

360 m²
6 Dormitorios
6 Baños
A/C
Calefacción
Vistas
Vistas a la montaña
Ascensor
Terraza
Balcón
Armarios empotrados

CAROLINAMARTÍ

Carrer de Laforja, 55
Tel: +34 93 241 10 95

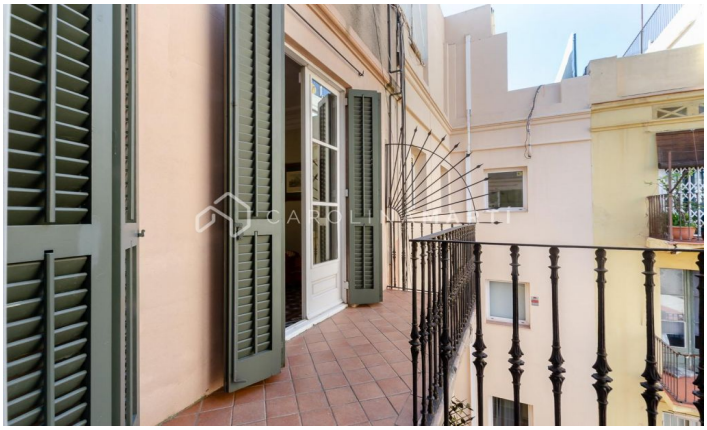

CAROLINAMARTÍ
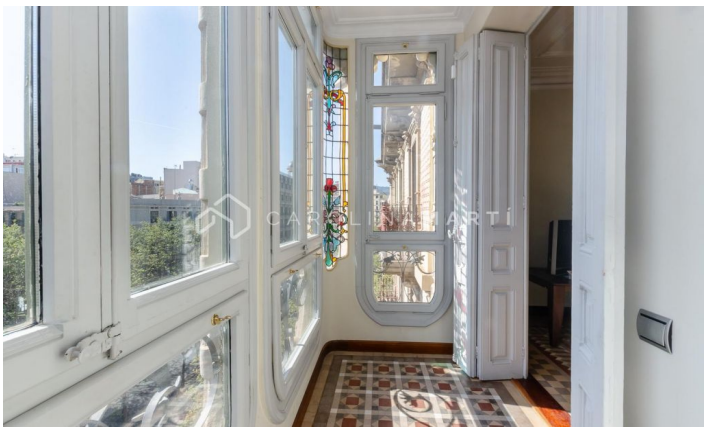
Carrer de Laforja, 55
Tel: +34 93 241 10 95