Carrer de Laforja, 55
Tel: +34 93 241 10 95

Appartement rénové à louer, sur la rue Córsega

Ref: CM1264

L’antiga Esquerra de l’Eixample / Barcelona

LOCATION SAISONNIÈRE Corse - Rue Muntaner Carolina Martí présente en exclusivité cet appartement rénové à louer, situé à l'Esquerra de l'Eixample, à Barcelone. L'appartement a une superficie totale d'environ 80 m2 construits et est réparti dans une grande chambre double avec placards, une salle de bain complète rénovée avec douche et un grand salon-salle à manger avec des plafonds avec la voûte catalane typique avec la la cuisine intégrée a été rénovée et équipée d'électroménagers. Les fenêtres sont en aluminium et les planchers de bois sont en très bon état. Il est climatisé chaud/froid. Prêt à emménager. Il est situé dans un immeuble de coin royal au cœur de l'Eixample, construit en 1930 avec ascenseur. À côté de la Rambla de Catalunya, de l'Hôpital Clínic et de la Diagonal. Métro et FCG Provença. Appelez-nous pour visiter l'appartement.

PRIX SUR DEMANDE

80 m²
1 Chambre
1 Salles de bain
A/C
Ascenseur

CAROLINAMARTÍ
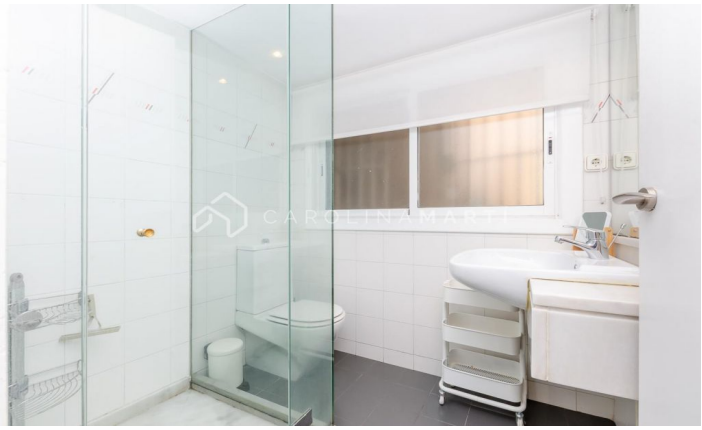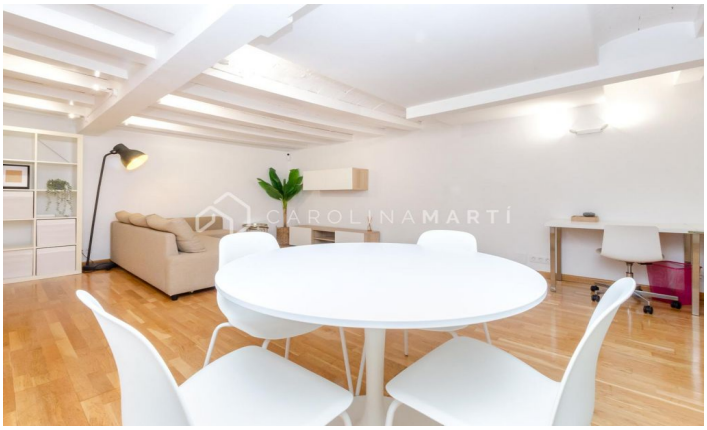
Carrer de Laforja, 55
Tel: +34 93 241 10 95