Carrer de Laforja, 55
Tel: +34 93 241 10 95

Bureau lumineux à louer rue Valencia, Barcelone

Ref: CM1508

Eixample Dret / Barcelona

Carolina Martí présente cet excellent bureau à louer, situé dans la Calle Valencia, près du Paseo de Gràcia. Situé au rez-de-chaussée, le bureau mesure 95 m², comprenant plusieurs bureaux fonctionnels, deux salles de bain et une kitchenette. Equipé d'une porte de sécurité, de la climatisation et du chauffage, il est idéal pour commencer à travailler immédiatement dans un environnement confortable et entièrement meublé. La ferme est rustique et très calme.

PRIX SUR DEMANDE

95 m²
2 Salles de bain
A/C
Chauffage
Ascenseur
Meublé
Balcon
Extérieur

CAROLINAMARTÍ
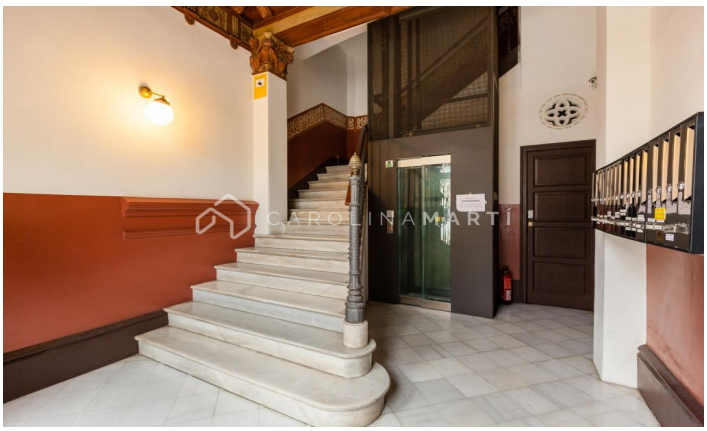
Carrer de Laforja, 55
Tel: +34 93 241 10 95