Carrer de Laforja, 55
Tel: +34 93 241 10 95

Locaux rénovés au rez-de-chaussée à louer à Galvany, Barcelone

Ref: CM1085

Galvany / Barcelona

Carolina Martí présente ce local rénové au rez-de-chaussée à louer, situé à Galvany, Barcelone. Il est situé dans la rue Vía Augusta, à côté de la très fréquentée Avenida Diagonal et à quelques pas du Paseo de Gracia. Les locaux ont une superficie totale d'environ 370 m2 construits. Ces compteurs sont répartis sur deux étages. Le rez-de-chaussée se compose de 100 m2 et le rez-de-chaussée de 270 m2. Les locaux sont entièrement rénovés, avec des toilettes neuves et individualisées pour hommes et femmes sur les deux étages. Les installations électriques et AACC sont neuves. Il y a plusieurs espaces de rangement et aussi un espace cuisine confortable. C'est dans l'une des meilleures zones commerciales de Barcelone, avec un trafic intense, à la fois routier et piéton. Appelez-nous pour visiter les lieux.

PRIX SUR DEMANDE

370 m²
4 Salles de bain
A/C
Chauffage
Stockage
Téléphone

CAROLINAMARTÍ

Carrer de Laforja, 55
Tel: +34 93 241 10 95

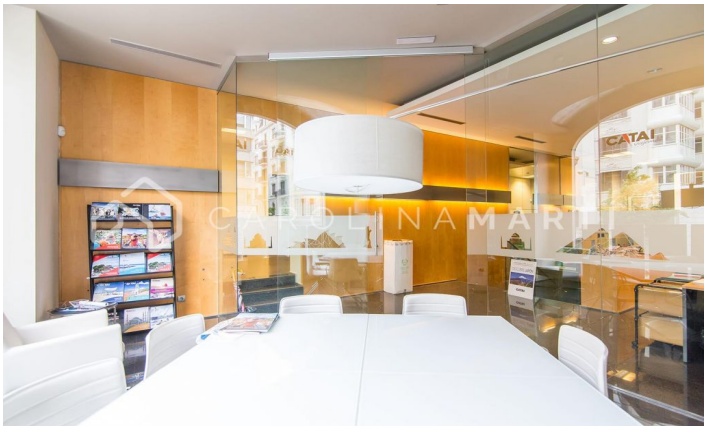

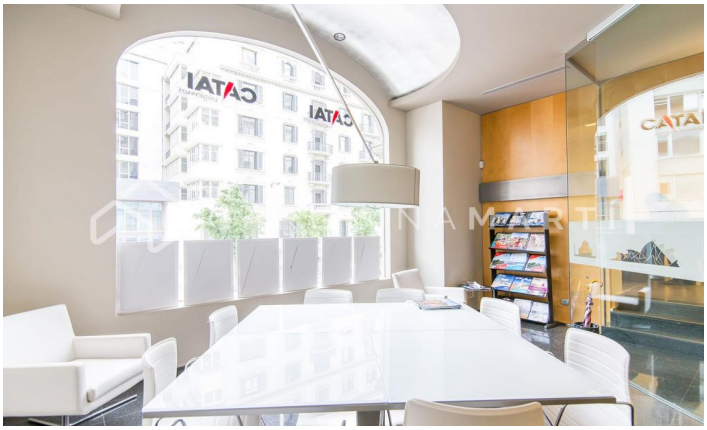

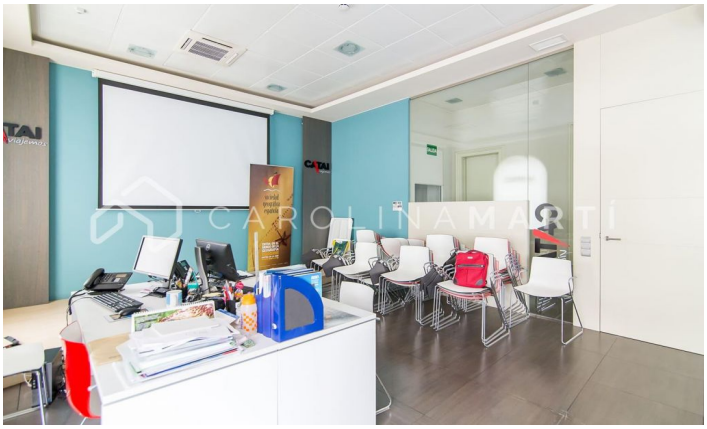

CAROLINAMARTÍ

Carrer de Laforja, 55
Tel: +34 93 241 10 95

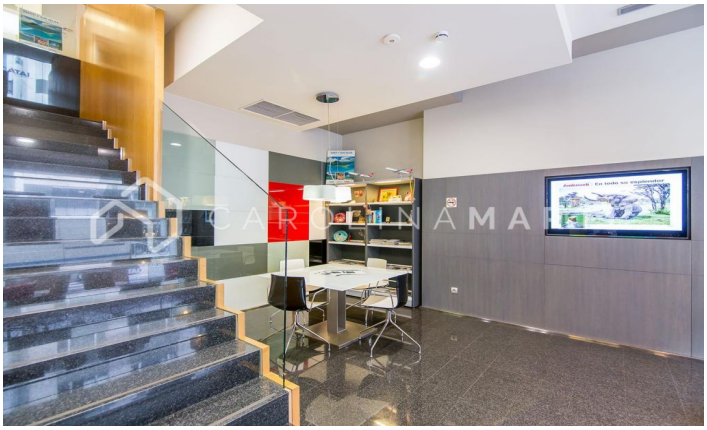
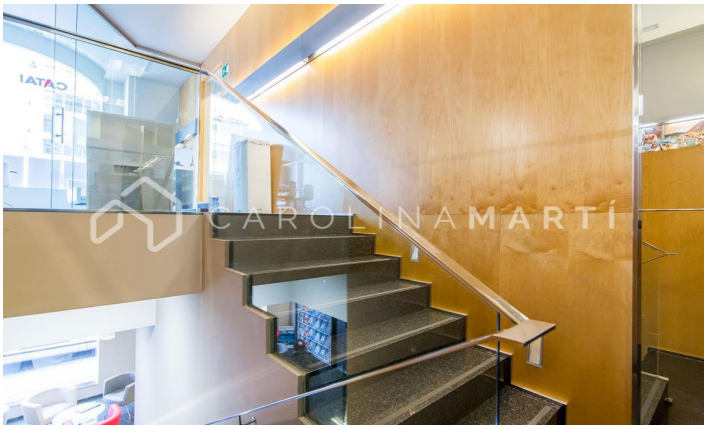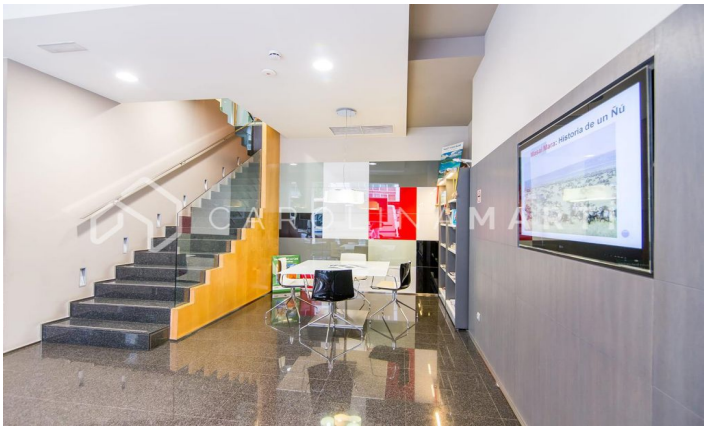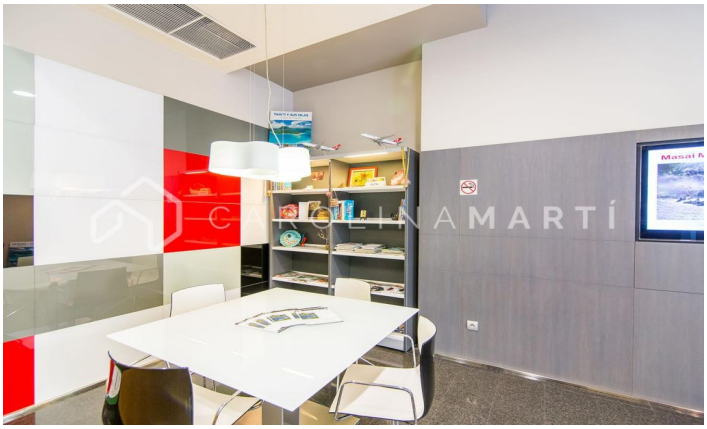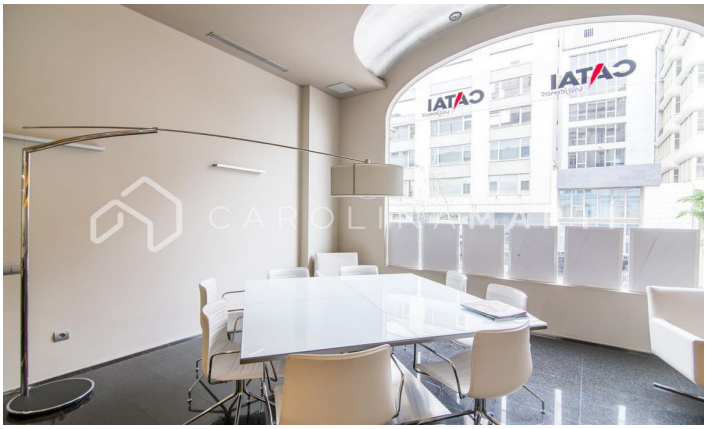
Carrer de Laforja, 55
Tel: +34 93 241 10 95