CAROLINAMARTÍ

Carrer de Laforja, 55
Tel: +34 93 241 10 95

# Appartement avec ascenseur à vendre à La Bonanova, Barcelone

Ref: CM1029




## La Bonanova / Barcelona

Carolina Martí présente cet appartement avec ascenseur à vendre, situé à La Bonanova, Barcelone. Il a une superficie totale de 76 m2, répartis en trois chambres et une salle de bain complète. Le salon de la maison est spacieux et bénéficie de la lumière naturelle tous les jours de l'année. La cuisine, qui est entièrement équipée, a une sortie sur la petite buanderie lumineuse. Cet appartement est un véritable deuxième étage avec ascenseur (récemment rénové), dans un immeuble de 1967. Les étages oscillent entre parquet brillant récemment planté, et briques en bon état, mais avec possibilité de réhabilitation. Nous recommandons cette propriété aux familles qui souhaitent trouver un logement calme et agréable. Appelez-nous pour visiter l'appartement.

**PRIX SUR DEMANDE**

75 m²
3 Chambres
1 Salles de bain
Ascenseur

CAROLINAMARTÍ

Carrer de Laforja, 55
Tel: +34 93 241 10 95










CAROLINAMARTÍ

Carrer de Laforja, 55
Tel: +34 93 241 10 95



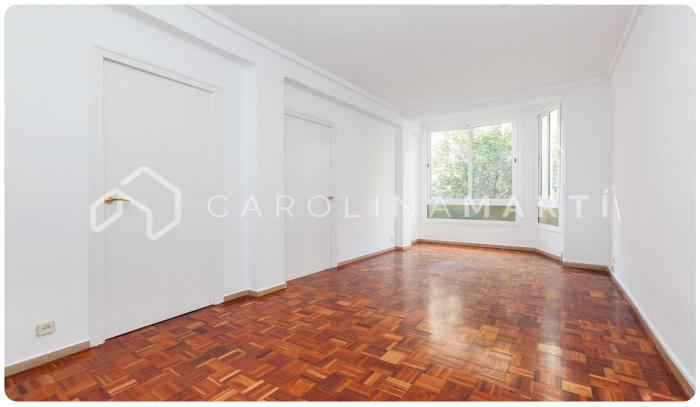













Carrer de Laforja, 55
Tel: +34 93 241 10 95





