CAROLINAMARTÍ

Muntaner 280, Entresuelo
Tel: +34 93 241 10 95

# Maison individuelle avec jardin à Casagemes, Badalona — à 1 min de la plage

Ref: CM1538



## Barcelona

Carolina Martí présente une belle opportunité dans le centre de Badalona - Casagemes Découvrez cette maison de ville individuelle avec jardin privé, située au cœur du quartier de Casagemes, l'un des quartiers les plus emblématiques et recherchés de Badalona. À seulement une minute de la plage et entourée d'espaces verts comme le parc Can Solei et Ca l'Arnús, cette propriété offre l'équilibre parfait entre tranquillité, confort et connexion avec Barcelone. Avec une structure solide et des pièces spacieuses, la maison offre un grand potentiel de rénovation et de personnalisation. C'est une option idéale pour les familles à la recherche d'un environnement résidentiel sûr avec toutes les commodités à proximité : écoles, commerces, centres médicaux et offres culturelles. Il représente une excellente opportunité d'investissement en raison de son emplacement stratégique et de la forte demande dans la région. Casagemes allie le charme d'un quartier côtier historique à la fonctionnalité urbaine : des rues calmes, une vie de quartier et une communaut...

**PRIX SUR DEMANDE**

226 m²
4 Chambres
4 Salles de bain
AC
Vues
Jardin
Terrasse
Balcon

CAROLINAMARTÍ

Muntaner 280, Entresuelo
Tel: +34 93 241 10 95











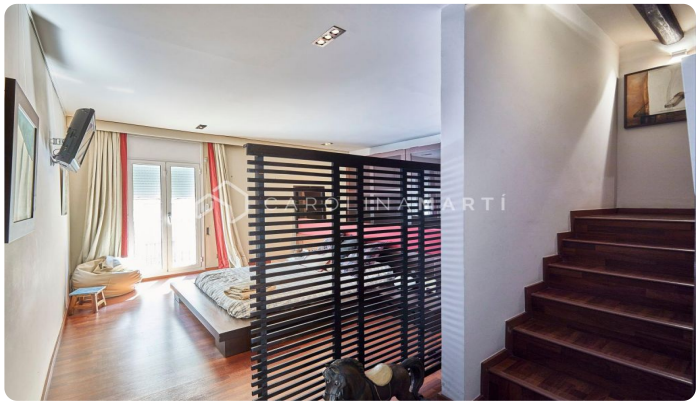





CAROLINAMARTÍ

Muntaner 280, Entresuelo
Tel: +34 93 241 10 95

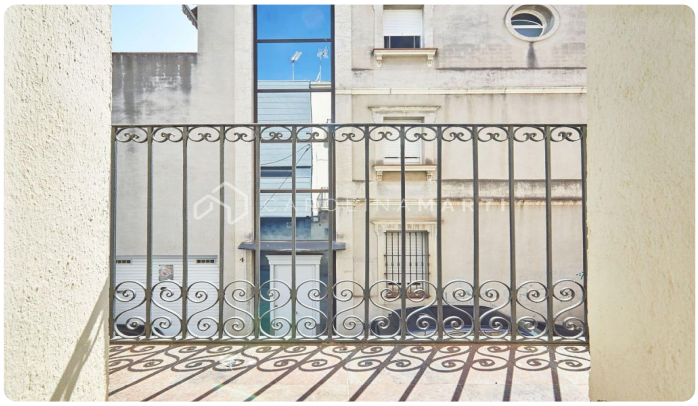















CAROLINAMARTÍ

Muntaner 280, Entresuelo
Tel: +34 93 241 10 95



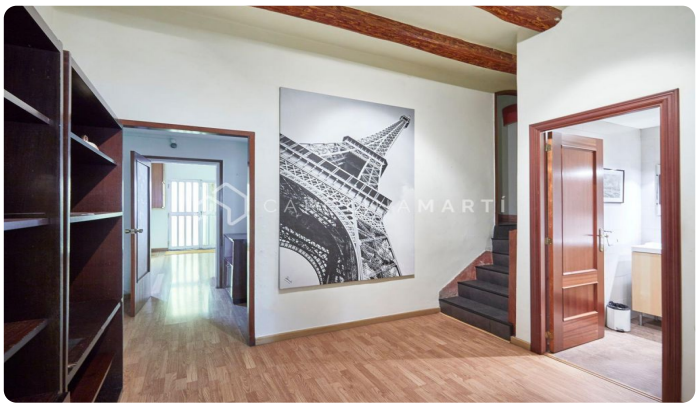






Pour plus d'informations ou pour planifier un rendez-vous

Tel: +34 93 241 10 95 info@carolinamarti.com www.carolinamarti.es