Carrer de Laforja, 55
Tel: +34 93 241 10 95

Appartement à vendre avec terrasse à Plaza Molina – Rénové et lumineux

Ref: CM1528

Sarrià / Barcelona

Carolina Martí vous présente cette charmante maison avec terrasse, située à quelques pas de la Plaza Molina. La propriété dispose de deux chambres (dont une double), d'une salle de bain complète et d'une cuisine ouverte intégrée au salon. La cuisine et le salon ont tous deux un accès direct à une grande terrasse/patio, offrant beaucoup de lumière et une agréable sensation d'espace. L'appartement est en excellent état. Une opportunité unique ! N'hésitez pas à nous appeler pour organiser une visite.

459.000 €

59 m²
2 Chambres
1 Salles de bain
A/C
Ascenseur
Terrasse
Armoires
Extérieur

CAROLINAMARTÍ

Carrer de Laforja, 55
Tel: +34 93 241 10 95

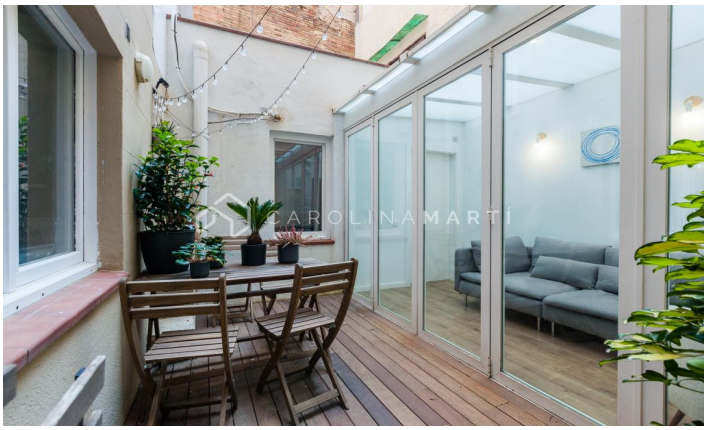

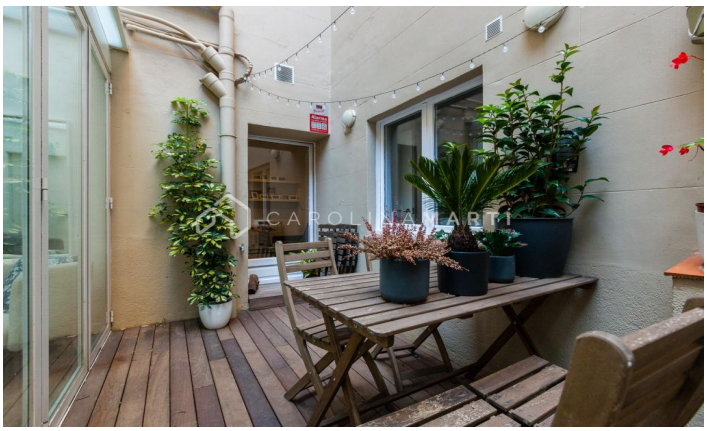

Carrer de Laforja, 55
Tel: +34 93 241 10 95

Contactez-nous pour plus d'informations ou pour organiser une visite

Tel: +34 93 241 10 95 info@carolinamarti.com www.carolinamarti.es