Carrer de Laforja, 55
Tel: +34 93 241 10 95

Appartement neuf et meublé à Reina Victoria

Ref: CM1435

Sarrià / Barcelona

LOCATION SAISONNIÈRE Carolina Martí vous présente cette magnifique maison NEUVE ET MEUBLÉE. Domaine majestueux, avec stationnement inclus et service de conciergerie ; La maison est située au troisième étage et a une superficie d'environ 250 mètres carrés, répartis en 3 très grandes chambres de type suite et une autre chambre avec salle de bain de service. Grand salon avec foyer et murs en bois/boiserie, cuisine extérieure, hauts plafonds, toilettes pour invités ; climatisation sectorisée et chauffage par radiateurs. Décoré et meublé pour que vous vous sentiez à l'aise dans toutes ses pièces, que ce soit dans le salon ou dans la zone de repos. Il est livré entièrement meublé et équipé de meubles et d'électroménagers haut de gamme et neufs. Il dispose de places de stationnement optionnelles dans la propriété attenante. Contactez-nous et planifiez une visite pour le voir.

8.450 €

260 m²
4 Chambres
4 Salles de bain
A/C
Chauffage
Vues
Stockage
Ascenseur
Meublé
Surveillance
Garage
Concierge
Armoires

Carrer de Laforja, 55
Tel: +34 93 241 10 95

CAROLINAMARTÍ

Carrer de Laforja, 55
Tel: +34 93 241 10 95

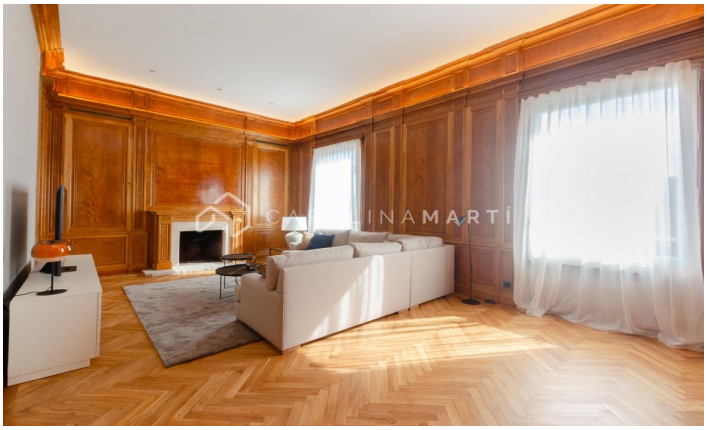

Carrer de Laforja, 55
Tel: +34 93 241 10 95